

Academia Veterinaria Mexicana
Dra. Maria Elena Trujillo Ortega
Presidenta





Academia Veterinaria Mexicana (AVM)

- Se constituyó en 1964, para dar continuidad y un impulso renovado a la Academia Mexicana de Medicina Veterinaria que se había fundado en 1933.

Academia Veterinaria Mexicana (AVM)

- Surge de la necesidad en México, de contar con un organismo promotor de la excelencia en la educación, investigación y difusión de la medicina veterinaria y zootecnia.
- Constituye un cuerpo nacional e internacional de opinión experta para la sociedad mexicana, con base en su capacidad de análisis crítico sustentada en el conocimiento y experiencia de sus integrantes.



Estructura AVM

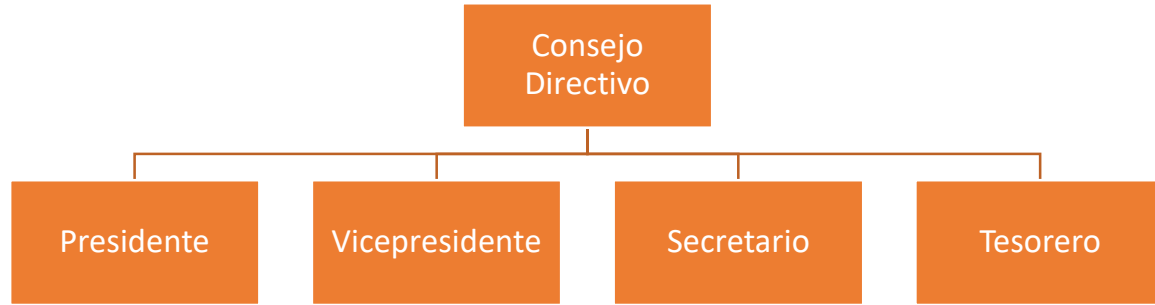

Categorías de los Académicos

Académicos Numerarios

Académicos Titulares

Académicos Honorarios

Académicos Eméritos

Académicos Correspondientes



La Educación de las Ciencias Veterinarias en México





Estructura de las Instituciones de Educación Superior



SUBSECRETARÍA DE EDUCACIÓN SUPERIOR



Instituciones de Educación Superior (IES)



Consejo Nacional de Educación de la Medicina Veterinaria y Zootecnia
Asamblea 30 representantes

ENSEÑANZA
Asociación Mexicana de Escuelas y Facultades de Medicina Veterinaria y Zootecnia, A. C. (AMEFMVZ)
12 representantes

EJERCICIO PROFESIONAL
Federación de Colegios y Asociaciones de Médicos Veterinarios Zootecnistas de México, A. C. (FEDMVZ)
12 representantes

INVESTIGACIÓN
Academia Veterinaria Mexicana, A. C. (AVM)
4 representantes

EMPLEADORES
Consejo Técnico Consultivo Nacional de Sanidad Animal (CONASA)
2 representantes

Asociación Mexicana de Escuelas y Facultades de Medicina Veterinaria y Zootecnia, A. C.



Indicadores CONEVET

- 142 indicadores clasificados como:
 - Esenciales: cumplimiento indispensable, ya que garantizan la calidad del programa. Son 109.
 - Necesarios: los que sin ser determinantes, influyen en el desarrollo del programa. Son 22.
 - Deseables: consideran aspectos que sería conveniente que existieran, pues coadyuvan al funcionamiento del programa. Son 11.

Tipo de indicador	ESE	NEC	DES	TOTAL
1.-Personal Académico	17	6	0	23
2.-Estudiantes	11	0	2	13
3.-Plan de Estudios	23	1	1	25
4.-Evaluación del Aprendizaje	4	0	1	5
5.-Formación Integral	4	2	2	8
6.-Servicios de Apoyo para el Aprendizaje	4	0	0	4
7- Vinculación y Extensión	9	5	2	16
8.-Investigación	8	2	1	11
9.-Infraestructura y Equipamiento	22	3	1	26
10.-Gestión Administrativa y Financiamiento	7	3	0	10
TOTALES	109	22	11	141

Indicadores CONEVET



Personal Académico	Reclutamiento ESE
	Distribución de la carga académica de los docentes de tiempo completo NEC
Estudiantes	Tamaño de los grupos ESE
	Orientación Vocacional DES
Plan de Estudios	Perfiles de Ingreso y Egreso ESE
	Orientado a cumplir misión y visión NEC
	Mecanismos de difusión DES
Evaluación del Aprendizaje	Metodología de evaluación continua ESE
	Estímulos al rendimiento académico DES

Indicadores CONEVET

Formación Integral

Desarrollo de los Emprendedores ESE

Enlace Escuela- Familia NEC

Actividades Culturales DES

Servicios de apoyo para el aprendizaje

Tutorías ESE

Biblioteca ESE

Vinculación y extensión

Vinculación con los Sectores Público, Privado y Social ESE

Servicio social NEC

Bolsa de Trabajo DES

Investigación

Recursos para la investigación ESE

Difusión de resultados NEC

Infraestructura y equipamiento

Aulas, hospitales, instalaciones especiales (quirófanos, necropsias) ESE

Gestión Administrativa y Financiamiento

Evaluación ESE

Recursos Humanos Administrativos, de Apoyo y de Servicios NEC

Oferta Educativa: Medicina Veterinaria y Zootecnia

Instituto Tecnológico de Sonora
Universidad Autónoma de Sinaloa
Universidad Autónoma de Ciudad Juárez
Universidad Autónoma de Querétaro
Universidad Autónoma de Zacatecas
Universidad Autónoma de Colima
Universidad Autónoma de Tamaulipas
Universidad Michoacana de San Nicolás de Hidalgo
Universidad Autónoma del Estado de México
Universidad Veracruzana
Universidad Nacional Autónoma de México
Benemérita Autónoma de Puebla
Universidad Juárez del Estado de Durango
Universidad Autónoma de Nuevo León
CUALTOS U de G
CU Sur U de G
CUCBA U de G
Universidad Autónoma de Guerrero N° 1 Cd. Altamirano
Universidad Autónoma de Guerrero N° 3 Cuajinicuilapa
Universidad Autónoma de Yucatán
Universidad Autónoma de Querétaro
Universidad Veracruzana
UNAM FES Cuautitlán
Universidad Autónoma de Aguascalientes
Universidad Autónoma de Chiapas
Universidad Autónoma de Guerrero
Universidad Autónoma Metropolitana Xochimilco
Universidad Autónoma de México

Distribución de la matrícula de licenciatura por campo amplio de formación académica, 2016-2017

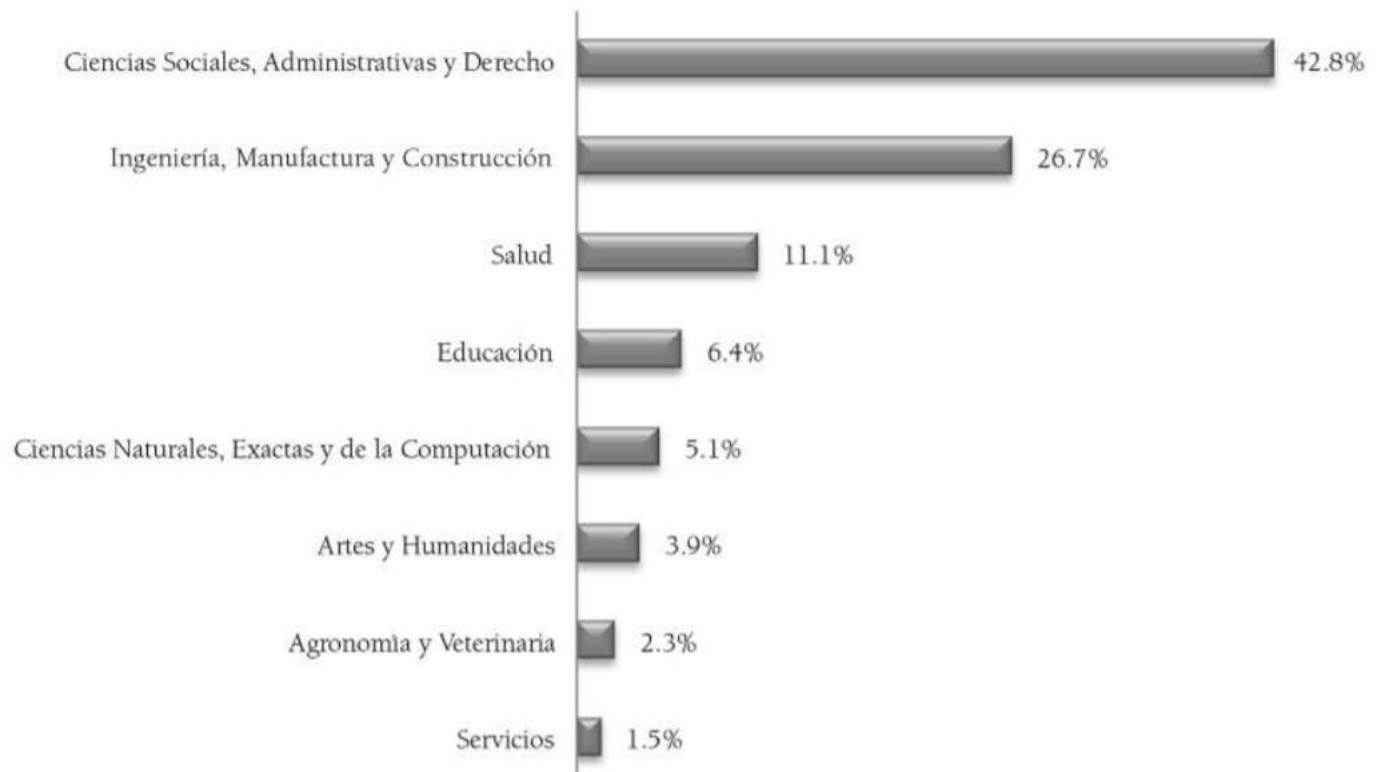

Fuente: <http://www.dgei.unam.mx/hwp/wp-content/uploads/2018/04/cuaderno15.pdf>

Información ANUIES

- Se imparte la Licenciatura en 31 Estados de la República Mexicana en 59 Universidades.

Matrícula Hombres	Matrícula Mujeres	Matrícula Total	Egresados Hombres	Egresados Mujeres	Egresados Total	Titulados Hombres	Titulados Mujeres	Titulados Total
18,419	20,552	38,971	2,439	2,269	4,708	1,788	1,579	3,367

Fuente: Anuario de Educación Superior en Licenciatura 2018-2019. ANUIES.

Adultos con título de Educación Superior: Veterinaria

- México tiene la proporción más baja entre los países de la OCDE de adultos (25-64 años) con un título de educación superior (17%), una cifra muy inferior al promedio de la OCDE (37%) y por debajo de otros países de la región.

Gráfica 4.9. Resultados de los jóvenes egresados de educación superior (25-34 años) el mercado laboral de México por campo de formación académica, 2017

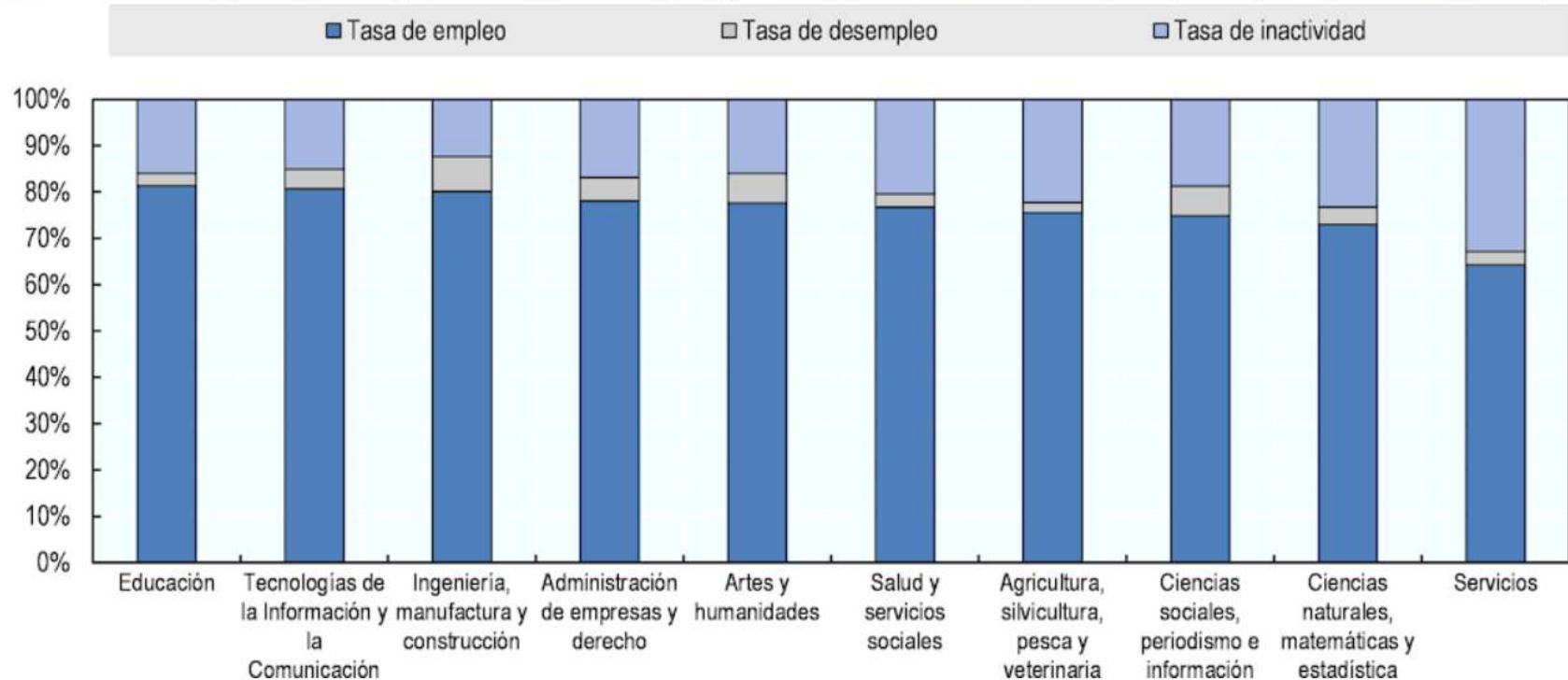

Nota: En orden descendente por tasa de empleo por campo de formación académica.
 Fuente: Encuesta Nacional de Ocupación y Empleo, 1er semestre de 2017, (INEGI-ENOE, 2017[5]).

Tasas de Emprendimiento por Campo de formación académica

Gráfica 4.10. Tasas de emprendimiento de jóvenes egresados de educación superior (25-34 años) en México por campo de formación académica, promedios del periodo 2013-2017

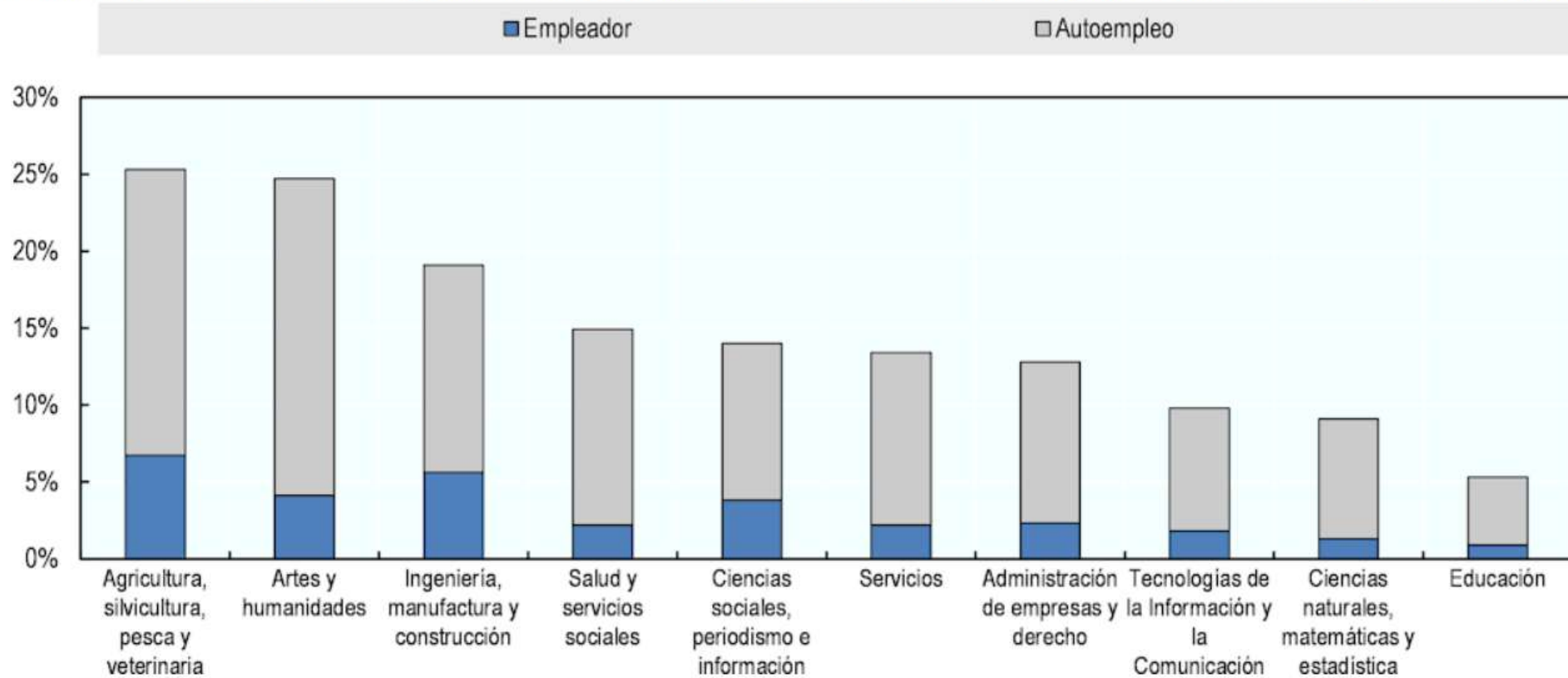

Nota: Promedios simples calculados durante el periodo 2013-2017. En orden descendente por empleador y tasas de autoempleo por campo de formación académica.

Fuente: Encuesta Nacional de Ocupación y Empleo, 1er semestre de 2013-1er semestre de 2017, (INEGI-ENOE, 2017[5]).

StatLink <http://dx.doi.org/10.1787/888933880869>



Academia Veterinaria Mexicana



Academia Veterinaria Mexicana



Academia Veterinaria Mexicana



academia.veterinaria@gmail.com



<http://academiaveterinariamexicana.com.mx/>



@AcaVetMexicana